www.life-orchis.lu

Projektgebiet
Zone du projet

Kalkmagerrasen
Pelouse calcaire

Natura 2000

Natura 2000
life orchis

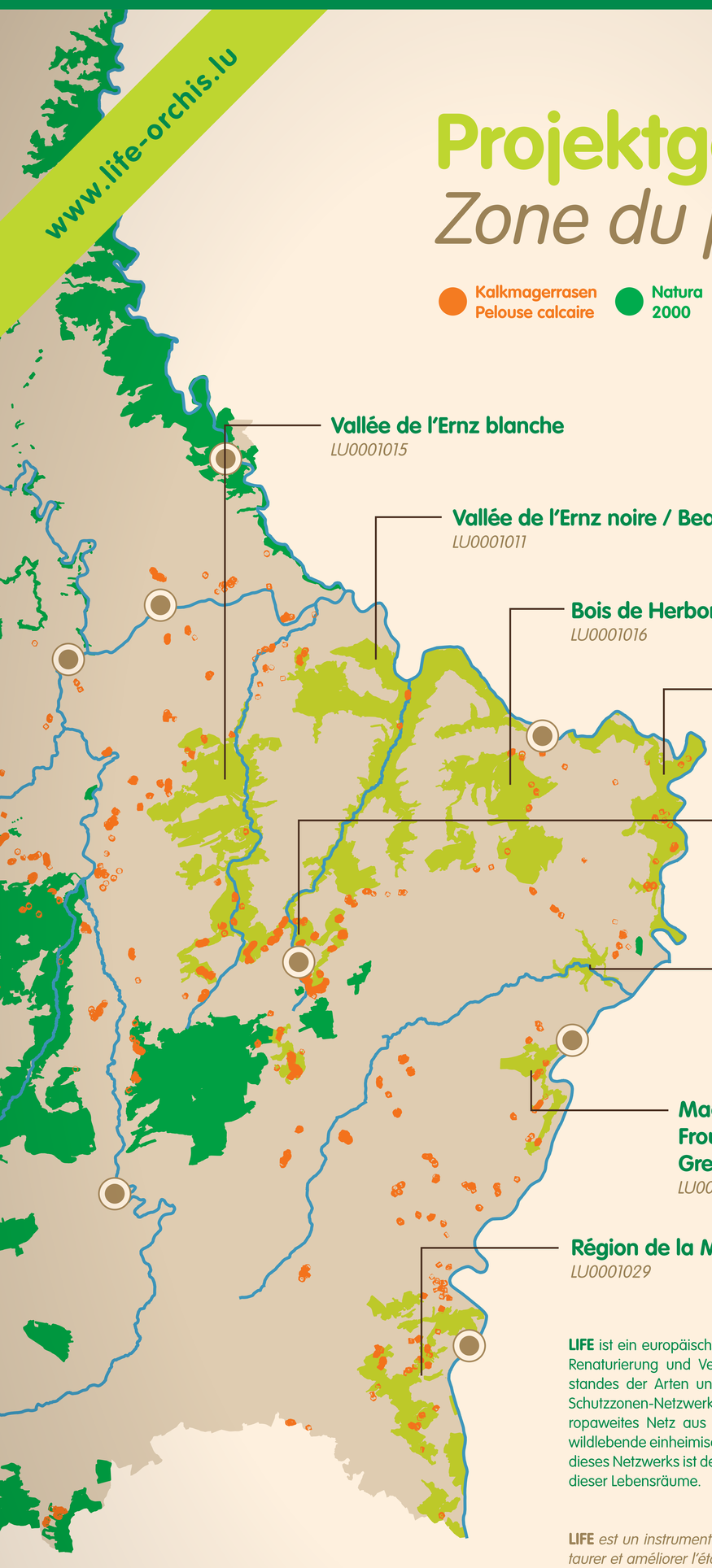

LIFE ist ein europäisches Finanzierungsinstrument zur Renaturierung und Verbesserung des Erhaltungszustandes der Arten und Habitate des NATURA 2000 Schutzzonen-Netzwerkes. **NATURA 2000** ist ein europaweites Netz aus Schutzgebieten für gefährdete wildlebende einheimische Pflanzen- und Tierarten. Ziel dieses Netzwerks ist der Erhalt der biologischen Vielfalt dieser Lebensräume.

LIFE *est un instrument financier de l'Europe pour restaurer et améliorer l'état de conservation des espèces et habitats visés par le réseau de zones de protection NATURA 2000.* **NATURA 2000** *est un réseau européen de sites naturels ou semi-naturels ayant une grande valeur patrimoniale pour la faune et la flore. Son objectif est de maintenir la diversité biologique particulière de ces milieux.*

kurth.lu

natur&ëmwelt

Life

NATURA 2000

LE GOUVERNEMENT
DU GRAND-DUCHÉ DE LUXEMBOURG
Ministère du Développement durable
et des Infrastructures