

29.06.2024
Lorentzweiler
09:00

03.07.2024
Steinsel
18:30

06.07.2024
Bettembourg
14:00

10.07.2024
Redange/
Attert
18:30

11.07.2024
Lintgen
18:00

13.07.2024
Préizerdaul
14:00

D'Liewen am Kouflapp - ee villsäitegen Ökosystem
La vie dans la bouse - un écosystème d'une grande diversité
Rue du cimetièr, Hünsdorf

Trëppeltour duerch den Halbtrockenrasen
Promenade à travers la prairie semi-sèche
Néie Wee, Steinsel
<http://g-o.lu/3/YcnR>

Wëllkraiderwanderung
Excursion aux herbes sauvages
Chapelle St. Willibrord, rue du village, Abweiler

Iwwert d'Geseemsproduktioun vu Wëllplanzen - Visitt vun engem «Wëllplanzesom Lëtzebuerg»-Feld
La production de semences de plantes sauvages - Visite d'un champ «Wëllplanzesom Lëtzebuerg»
Rue de Nagem, Redange direction Nagem,
<http://g-o.lu/3/oDUK>

NaturPakt Exkursioun - Virstellung vum Projet
Excursion Pacte nature - présentation du projet
Parking Eglise St. Pierre, Lintgen

Hausapdikt aus der Natur
La pharmacie naturelle
Parking Chapelle St. Roch, Reimberg



14.07.2024
Useldange
14:30

17.07.2024
Mersch
18:30

20.07.2024
Saeul
9:00

27.07.2024
Grosbous-
Wahl
9:00-15:00

20.08.2024
Dudelage
17:30

Landwirtschaft a Landschaft: Visitt um Biohaff „Kleer“ mat Trëppeltour
Agriculture et paysage : Visite de la ferme biologique „Kleer“ lors d'une promenade
Biohaff Kleer: 22, rue de la Halte, Everlange

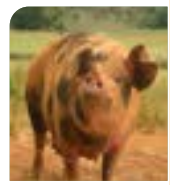

Wibbeleg Matbewunner - Wee leeft nach esou mat eis an den Dierfer?
Nos voisins agités: qu'est-ce qui fourmille dans nos villages?
Eglise, 78 rue de Luxembourg, Rollingen

D'Waasserbaach um Wee zu neiem Liewen
Waasserbaach - une rivière revit
Chapelle, Häwee, Ehner
<http://g-o.lu/3/zTfi>



Vum Feld, iwwert de Kär bei d'Brout: Naturschutz duerch traditionell Landwirtschaft
Du champs au grain jusqu'au pain: la protection de la nature avec l'agriculture traditionnelle
Musée Thillenvogtei: 3 Maison, Rindschleiden
<http://g-o.lu/3/o6ld>

De Bongert als Liewensraum entdecken
Découvrir le verger et les différentes espèces qu'il abrite
7-15, rue Dr Orphée Bernard, Dudelage

21.09.2024
Eil
10:00

05.10.2024
Leudelange
14:00

12.10.2024
Differdange
9:30

20.10.2024
Schieren
14:00

26.10.2024
Rumelange & Kayl
10:00-14:00

Landwirtschaft a Landschaft: Visitt um Geméisbaubetrieb „Koulbicher Uebst a Geméis“
Agriculture et paysage : Visite du producteur de légumes „Koulbicher Uebst a Geméis“
48, Mayrischstrooss, Colpach-Haut



Wëllkraiderwanderung
Excursion aux herbes sauvages
Eglise, 5, Place des Martyrs, Leudelange

D'Natur an der Stad entdecken mam neien digitalen Léierpad „Stadtökologischer Lehrpfad“
Découverte de la nature en ville sur le nouveau chemin didactique „Stadtökologischer Lehrpfad“
Parking "Hauts-Fourneaux", Differdange
<http://g-o.lu/3/tHhx>

Champignonsexkursioun
Excursion aux champignons
Parking Eglise St. Blaise - Schieren

Kachen um Feier (fir Jugendlecher 12-17 Joer!)
Cuisine au feu (12-17 ans uniquement!)
Parking Terrain de football: rue du parc, Rumelange



26.10.2024
Colmar-Berg
9:45

09.11.2024
Mamer
9:45

Uebstbamschnëttcours
Cours de taille d'arbres fruitiers
Centre culturel, Colmar-Berg

Uebstbamschnëttcours
Cours de taille d'arbres fruitiers
Salle des Fêtes Campus Scolaire Kinneksbond, Mamer

Nature for People

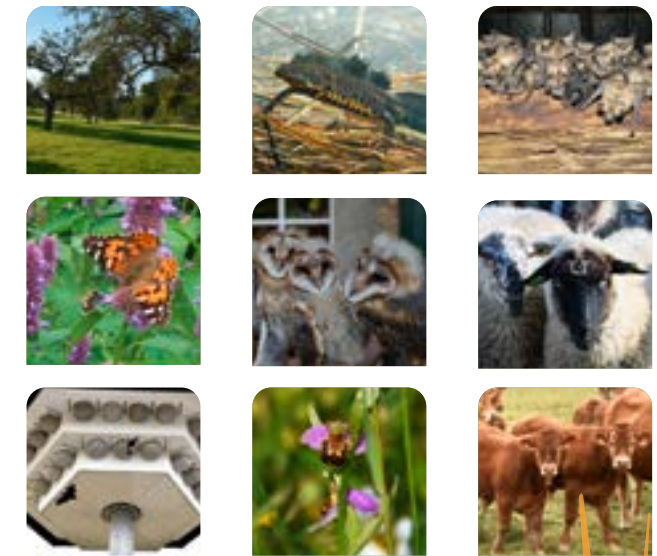

People for Nature



Nature for People
People for Nature

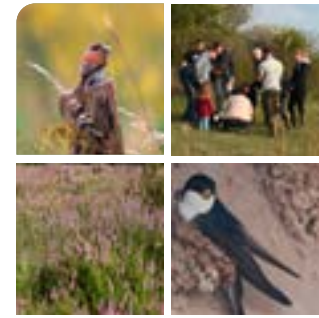

Aktivitéiteprogramm
Programme des activités 2024

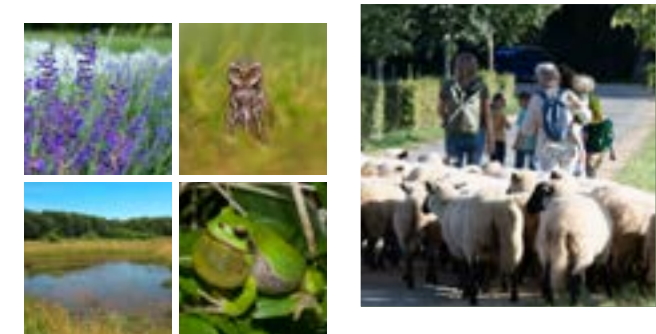

SICONA
Naturschutzsyndikat



13.04.2024
Dippach
14:30-17:00

Gesond Ernierung fir Kanner: Kachen a Brache mat Wëllkraider
Alimentation saine pour les enfants: cuisiner avec les herbes sauvages

Molkerei Thiry: 19 Rue du Stade, Schouweiler



20.04.2024
Kehlen
9:00-12:00

Porte ouverte - Atelier technique SICONA
Porte ouverte - Atelier technique SICONA

Rue de Kopstal, Kehlen

<http://g-o.lu/3/dGb3>

20.04.2024
Roeser
9:30-12:00

Raus an d'Natur (fir Jugendlecher 12 - 17 Joer!)
Sortie nature (12-17 ans uniquement!)

Parking Fitnessparcours: rue de Hellange, Crauthem

20.04.2024
Feulen
10:00

Wanderung am Warkdall
Randonnée dans la vallée de la Wark

Fleegestatioun vun natur&ëmweelt:
25, Rue de la Wark, Niederfeulen

<http://g-o.lu/3/hrio>

27.04.2024
Kopstal
14:00

Fréijoerstréppeltour – Ennerwee am Bësch an um Feld

Randonnée printanière à travers la forêt et les champs

Am Uwänner, Kopstal <http://g-o.lu/3/2IPN>

28.04.2024
Steinfort
14:00

City Nature Challenge
City Nature Challenge

Rue Collart - Club de boule - Steinfort

<http://g-o.lu/3/nVCv>



30.04.2024
Koerich
17:30

Mam Schéifer ennerwee
En route avec le berger

Rue du Moulin, Koerich

<http://g-o.lu/3/aJlL>



15.05.2024
Sanem
18:30

Amphibienexkursioun: Wat quakt op der Gadderscheier?
Excursion aux amphibiens:

Qu'est-ce qui coasse à Gadderscheier?

Parking - rue um Woeller Zone Industriel
Gadderscheier

<http://g-o.lu/3/AlGt>

25.05.2024
Beckerich
10:00

Widerusiidlung vu rare Planzen- an Déierenaarten

Réintroduction d'espèces rares de plantes et d'animaux

Leitrenger Haff : Chemin de Hovelange,
Olseitert

01.06.2024
Garnich
9:30

Naturno Grénganlagen
Les espaces verts proches de la nature

Parking Botterkräiz, Garnich

<http://g-o.lu/3/oLzW>

02.06.2024
Walferdange
9:30

D'Villfalt vun den Insekten kenne léieren
Découvrir la diversité des insectes

Cité Aline Mayrisch, Bereldange

<http://g-o.lu/3/r6pF>



04.06.2024
Mondcange
18:30

De Biodiversitéitspark Ady Musquar: eng Plaz fir d'Waasser mat senge Bewunner an de Mënsch

Le parc de diversité biologique Ady Musquar: l'eau, ses habitants et l'être humain

Entrée parc: rue de Schifflange, Pontpierre

<http://g-o.lu/3/3Sbc>

06.06.2024
Bertrange
18:00

Liewensraum an Aartevillfalt laanscht Houbaach & Grouf

Habitat et diversité des espèces le long de Houbaach & Grouf

Parking forêt, entre Bertrange et Leudelage-Gare

<http://g-o.lu/3/bMHo>

08.06.2024
Hobscheid
9:30-12:00

Nohaltegkeetsrallye (fir Jugendlecher 12 - 17 Joer!)

Rallye durable (12 - 17 ans uniquement!)

Parking Parcours Fitness: N8 entre Kräizerbuch et Gäichel

11.06.2024
Reckange/
Mess
18:30

Neie Raum fir d'Mess: een Tréppeltour laanscht déi renaturéiert Baach
Un nouvel espace pour la Mess: randonnée le long de la rivière renaturée

Rue Jean-Pierre Hilger,
Reckange/Mess

<http://g-o.lu/3/R5sM>



12.06.2024
Mertzig
18:00

Wat wiisst a kraucht laanscht eis Weeër ?

Qu'est-ce qui pousse et rampe le long de nos sentiers ?

Croisement Luchtebiérg/Tonnheck,
Mertzig

<http://g-o.lu/3/pMow>



13.06.2024
Bissen
18:30

NaturPakt Exkursioun - Virstellung vum Projet

Excursion Pacte nature - présentation du projet

Parking Cimetière, route de Mersch,
Bissen

15.06.2024
Pétange
9:00

D'Liewen am Kouflapp - ee villsäitegen Ökosystem

La vie dans la bouse - un écosystème d'une grande diversité

Parking Rollenger Weiheren, Lamadelaine

<http://g-o.lu/3/QIV2>

26.06.2024
Helperknapp
18:30

Wibbeleg Matbewunner - Wie leeft nach esou mat eis an den Dierfer?

Nos voisins agités: qu'est-ce qui fourmille dans nos villages?

Mairie, 2 Rue de Hollenfels, Tuntange

28.06.2024
Strassen
22:00

Déieren an der Nuecht
Les animaux nocturnes

Fräiheetsbam, forêt entre Strassen et Bridel

Nature for People – People for Nature ass eng Campagne vum SICONA a senge Membersgemengen. D'Aktivitéiten si gratis. Obligatoresch Umeldung a weider Informatiounen: 26 30 36 25 administration@sicona.lu Sprooch vun den Aktivitéiten: Lëtzebuergesch

Nature for People – People for Nature est une campagne de SICONA et de ses communes membres. Les activités sont gratuites. Inscription obligatoire et informations supplémentaires: 26 30 36 25 administration@sicona.lu Les activités se tiennent en Luxembourgeois

SICONA
Naturschutzsyndikat
12, rue de Capellen
L-8393 Olm
Tel: 26 30 36 25
administration@sicona.lu
www.sicona.lu
Find us on Facebook



Mat der Ennerstëtzung vum
Avec le soutien du



LE GOUVERNEMENT
DU GRAND-DUCHÉ DE LUXEMBOURG
Ministère de l'Environnement, du Climat
et de la Biodiversité

